

ed Massivhaus-Deutschland GmbH  
Domplatz 48  
38820 Halberstadt  
Tel.Nr.: +49 (0) 3941 662848  
FaxNr.: +49 (0) 3941 662849  
easy.business@onlinia.de

**BAUHERR:**

Axel Kassner  
Bülfeld 3  
30890 Barsinghausen

**BAUVORHABEN:**

Errichtung Eigenheim-DH  
Bülfeld 3  
30890 Barsinghausen

Für:  
Flurstück: 55/1, 54/2, 58

■ Wände in Holzständerbauweise,  
Fassade als Stülpschalung

■ Tragwerk Stützen und Unterzüge  
aus Naturstamm, Holzart Fichte,  
mittlerer Stammdurchmesser 40cm

**ANSICHT-SÜDEN**

**MASSSTAB:**  
1:100

**DATUM:**  
06.01.2011

**ZEICHNUNGS-NR.:**  
519-08-01

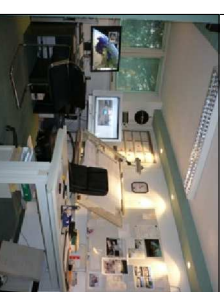
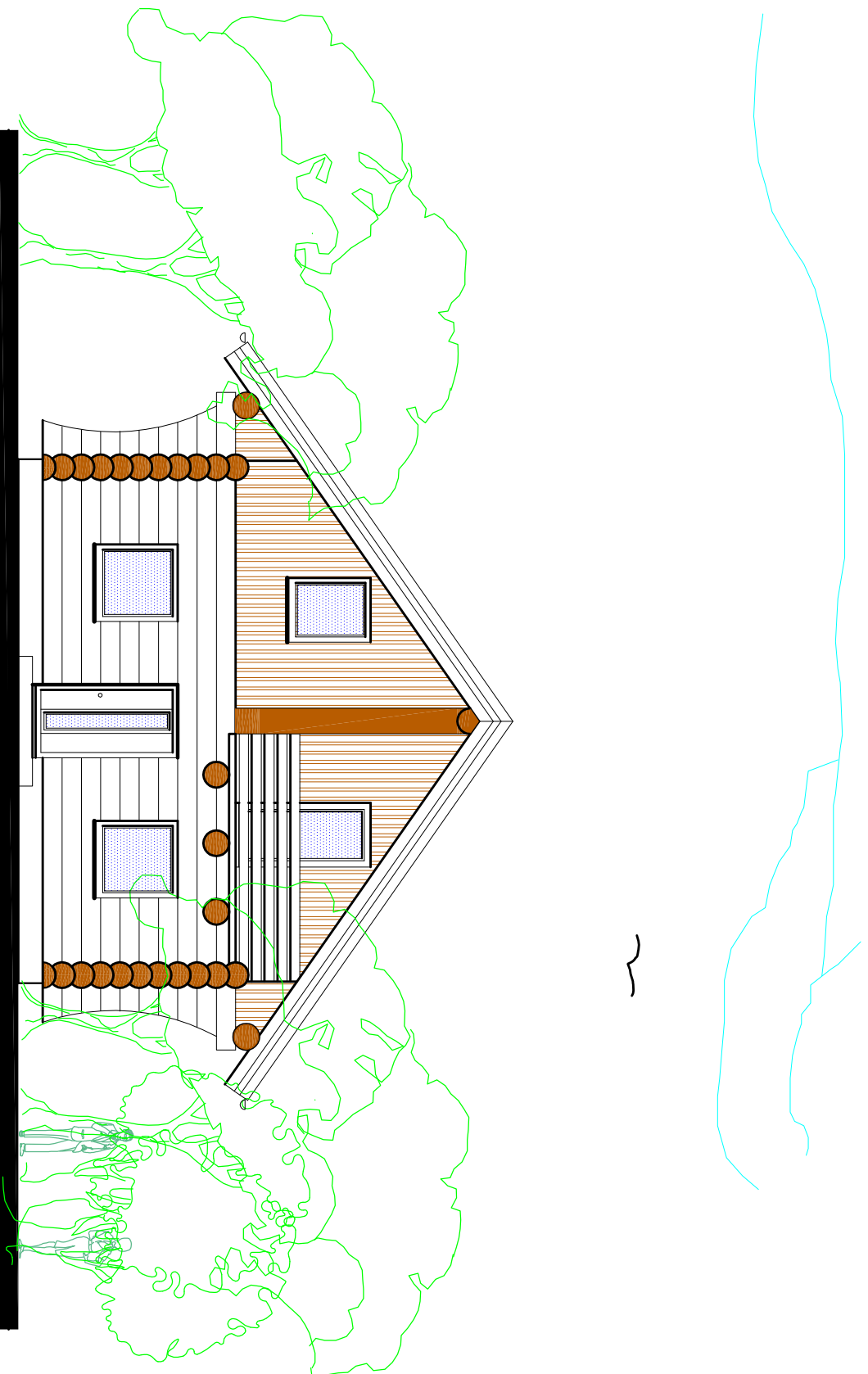

**ARCHITEKTURBÜRO WITT**  
HUMBOLDTSTRASSE 4  
38820 HALBERSTADT  
Tel.Nr.: +49 (0) 3941 445711  
FaxNr.: +49 (0) 3941 571448  
post@odo-witt.de  
architektur@odo-witt.de  
Zeichnung darf nur mit Zustimmung des Autorenverfälgig werden!

ed Massivhaus-Deutschland GmbH  
Domplatz 48  
38820 Halberstadt  
Tel.Nr.: +49 (0) 3941 652848  
FaxNr.: +49 (0) 3941 652849  
easy.business@omhha.de

**BAUHERR:**

Axel Kassner  
Bülfeld 3  
30890 Barsinghausen

**BAUVORHABEN:**

Errichtung Eigenheim-DH  
Bülfeld 3  
30890 Barsinghausen

Für:  
Flurstück: 55/1, 54/2, 58

■ Wände in Holzständerbauweise,  
Fassade als Stülpschalung

■ Tragwerk Stützen und Unterzüge  
aus Naturstamm, Holzart Fichte,  
mittlerer Stammdurchmesser 40cm

**ANSICHT-NORDEN**

**MASSTAB:**  
1:100

**DATUM:**  
06.01.2011

**ZEICHNUNGS-NR.:**  
519-09-01

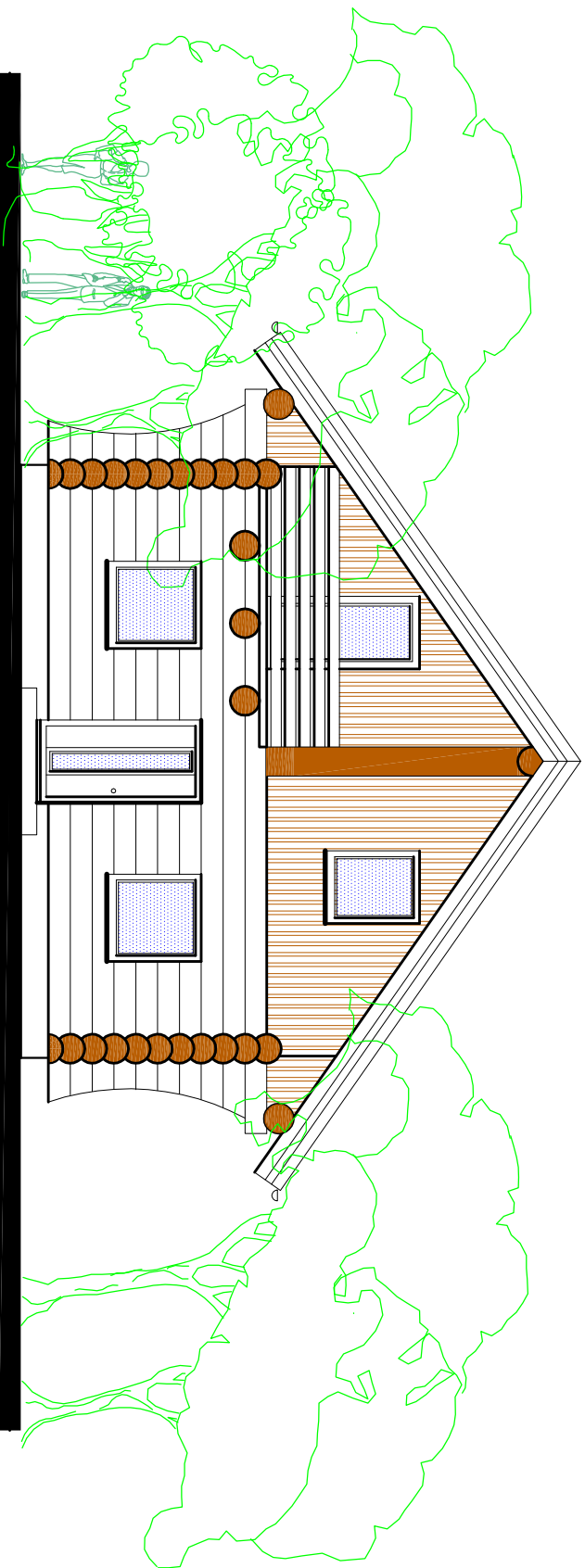

**ARCHITEKTURBÜRO WITT**  
HUMBOLDTSTRASSE 4  
38820 HALBERSTADT  
Tel.Nr.: +49 (0) 3941 445711  
FaxNr.: +49 (0) 3941 571448  
post@odo-witt.de  
architektur@odo-witt.de  
Zeichnung darf nur mit Zustimmung des Autorenverfälgig werden!

ed Massivhaus-Deutschland GmbH  
Domplatz 48  
38820 Halberstadt  
Tel.Nr.: +49 (0) 3941 662848  
FaxNr.: +49 (0) 3941 662849  
easy.business@omh.de

**BAUHERR:**  
Axel Kassner  
Bulfeld 3  
30890 Barsinghausen

**BAUVORHABEN:**  
Errichtung Eigenheim-DH  
Bulfeld 3  
30890 Barsinghausen

Flur:  
Flurstück: 55/1, 54/2, 58

 Wände in Holzständerbauweise,  
Fassade als Stülpchalung

 Tragwerk Stützen und Unterzüge  
aus Naturstamm, Holzart Fichte,  
mittlerer Stammdurchmesser 40cm

**ANSICHT-WESTEN**

**MASSSTAB:**  
1:100

**DATUM:**  
06.01.2011

**ZEICHNUNGS-NR.:**  
519-10-01

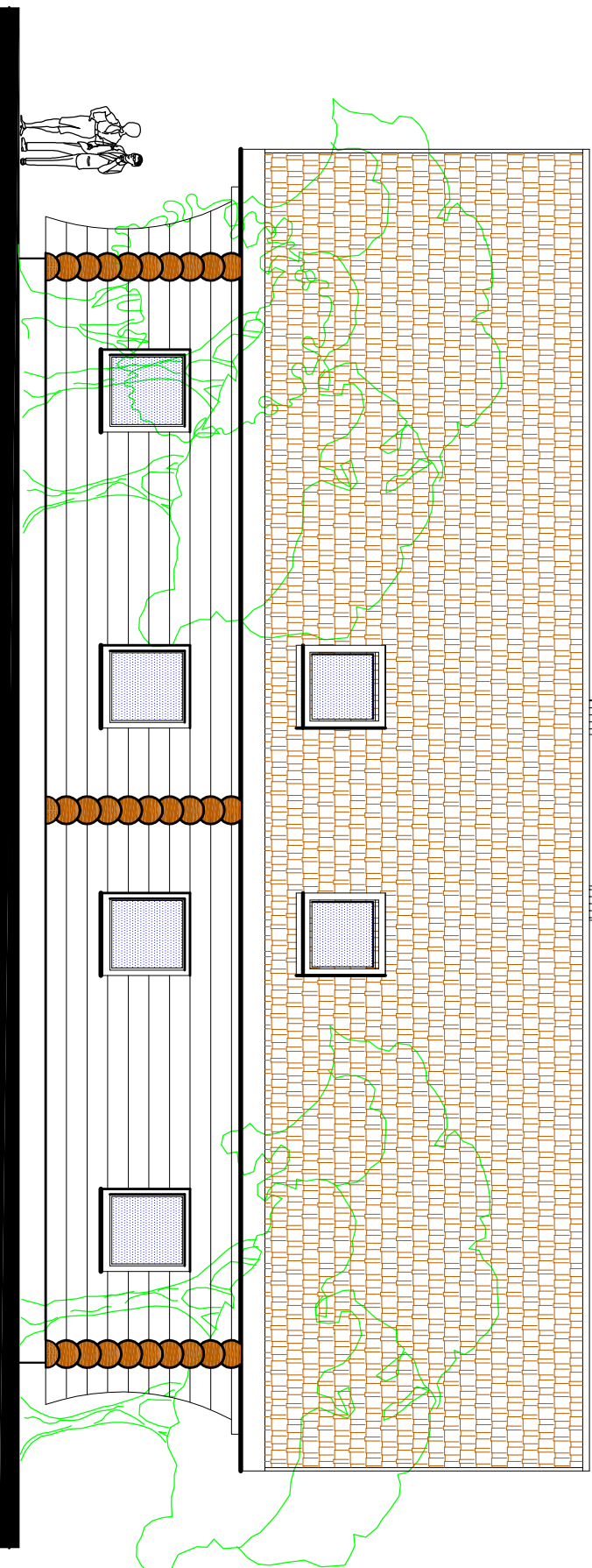

**ARCHITEKTURBÜRO WITT**  
HUMBOLDTSTRASSE 4  
38820 HALBERSTADT  
Tel.Nr.: +49 (0) 3941 445711  
FaxNr.: +49 (0) 3941 571448  
post@odo-witt.de  
architektur@odo-witt.de

Zeichnung darf nur mit Zustimmung des Autorenverfälscht werden!

ed Massivhaus-Deutschland GmbH  
Domplatz 48  
38820 Halberstadt  
Tel.Nr.: +49 (0) 3941 662848  
FaxNr.: +49 (0) 3941 662849  
easy.business@onlin.de

**BAUHERR:**  
Axel Kassner  
Buldfeld 3  
30890 Barsinghausen

**BAUVORHABEN:**  
Errichtung Eigenheim-DH  
Buldfeld 3  
30890 Barsinghausen

Für:  
Flurstück: 55/1, 54/2, 58

■ Wände in Holzständerbauweise,  
Fassade als Stülpchalung

■ Tragwerk: Säulen und Unterzüge  
aus Naturstamm, Holzart Fichte,  
mittlerer Stammdurchmesser 40cm

**ANSICHT-OSTEN**

**MASSSTAB:**  
1:100

**DATUM:**  
06.01.2011

**ZEICHNUNGS-NR.:**  
519-11-01

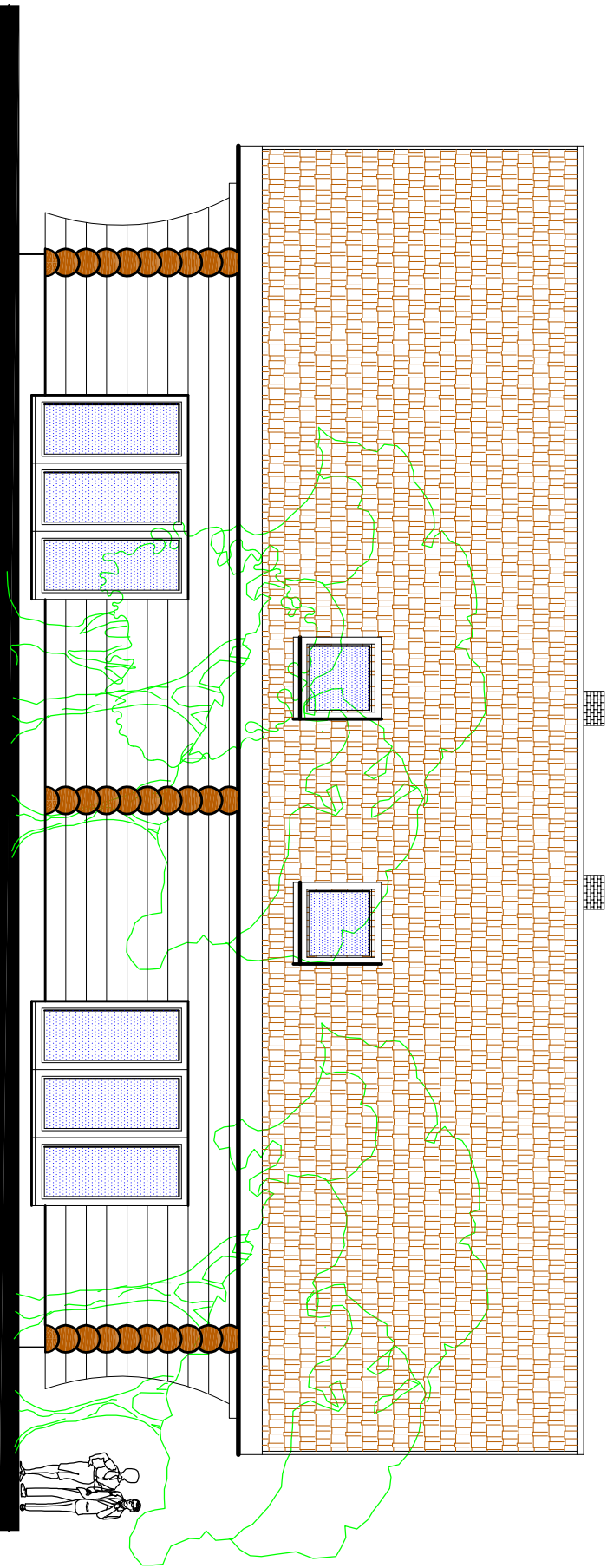

**ARCHITEKTURBÜRO WITT**  
HUMBOLDTSTRASSE 4  
38820 HALBERSTADT  
Tel.Nr.: +49 (0) 3941 445711  
FaxNr.: +49 (0) 3941 571448  
post@odo-witt.de  
architektur@odo-witt.de

Zeichnung darf nur mit Zustimmung des Autorenverfälgig werden!