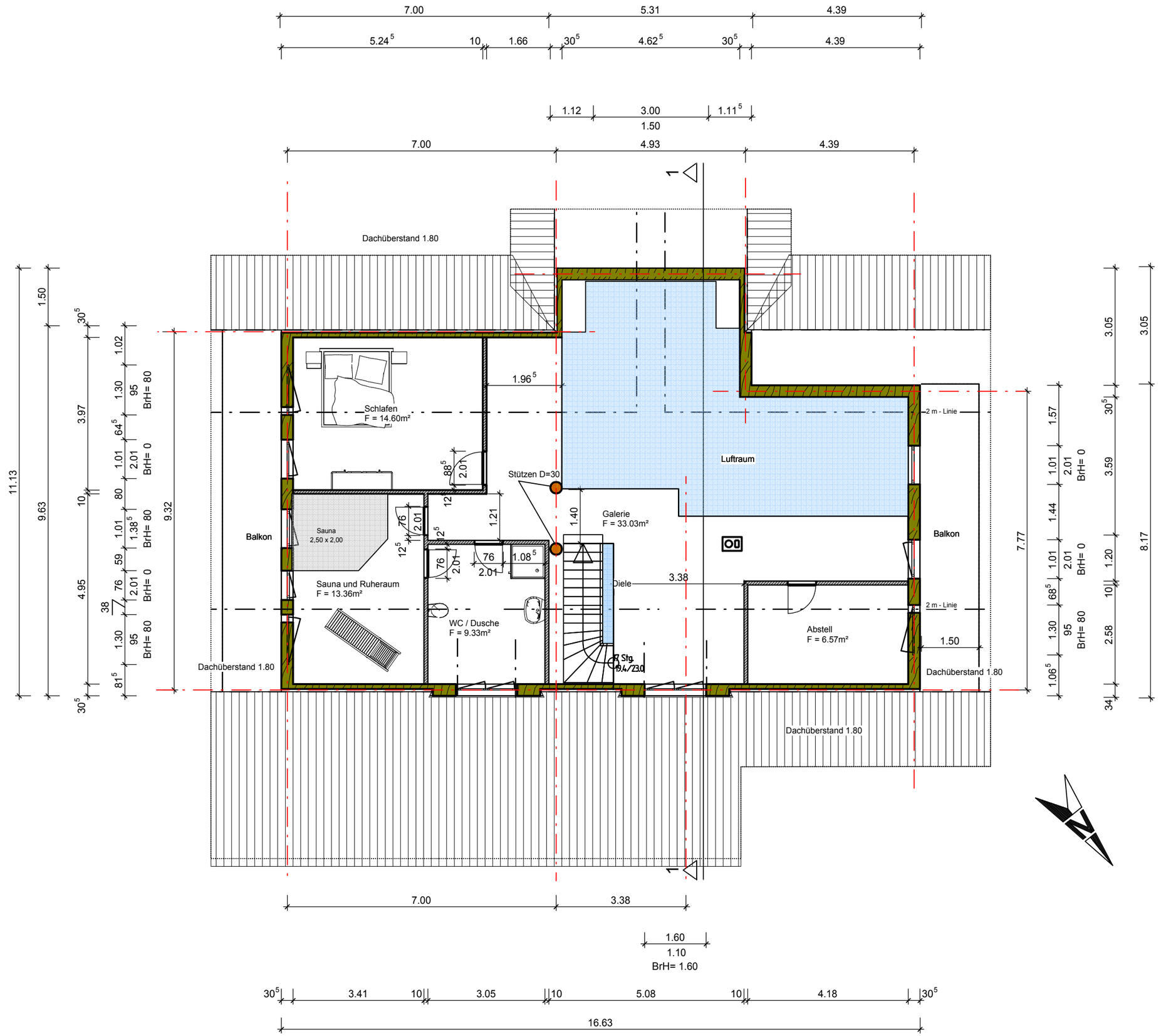

Holzständerwand 26 cm + 4,5 cm Brettschalung
(Aufbau siehe Statik)

Ständerwände in Trockenbauweise 10 cm

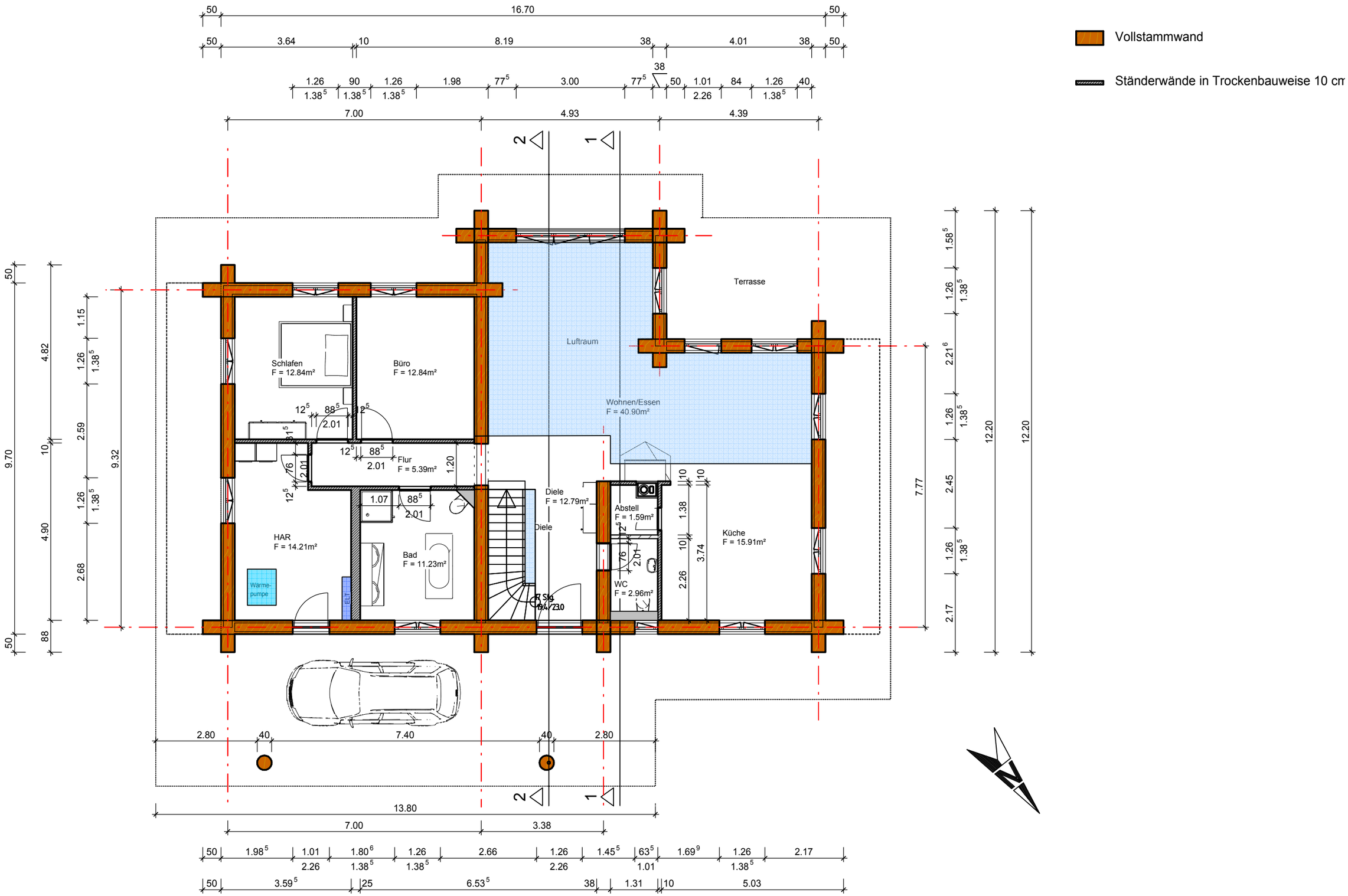
Vollstammwand
Ständerwände in Trockenbauweise 10 cm
Schlafen
F = 12.84m²
Büro
F = 12.84m²
Luftraum
Terrasse
Wohnen/Essen
F = 40.90m²
Flur
F = 5.39m²
Diele
F = 12.79m²
Diele
HAR
F = 14.21m²
Bad
F = 11.23m²
Wärme-
pumpe
ELT
Abstell
F = 1.59m²
WC
F = 2.96m²
Küche
F = 15.91m²
16.70
13.80
9.70
9.32
12.20
12.20